

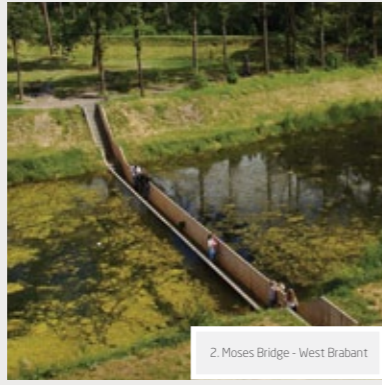

1. Fingers Heykeli - Rijssen



2. Moses Bridge - West Brabant

Köprü ve Konstrüksiyon

1. Sanatçı Ruurd Hollema'nın Rijssen'de Reggesingel sokağındaki bir göbek için tasarladığı Fingers heykeli 8,5 metre yüksekliğinde ve 11 metre genişliğinde birçok lamine edilmiş parçadan meydana geliyor.

2. 17. yüzyıldan kalma bir kale olan Fort de Roovere'nin orijinal mimarisini bozmadan hendeği aşmak için suya gömülü bir Accoya köprüsü inşa edilmiş. İki cepheden suyu yaran yapının adının Musa köprüsü olması bu nedenle bir tesadüf değil.

Bahçe Mobilyaları

1. Utrecht'de Picasso Lisesi'nin çatı terası için tasarlanan banklar Washington DC'deki Industry Gallery'de de bir süre yeni dönem endüstriyel tasarım örneği olarak sergilendi.

2. Brüksel'de Parc du Cinquantenaire'de bulunan uzun, katlanan ve taşınabilir piknik masası Eylül-Ekim aylarında burada hizmet veriyor, bahar aylarında ise yine Brüksel'deki Square de Meeus'a taşınarak orada halka hizmet veriyor.

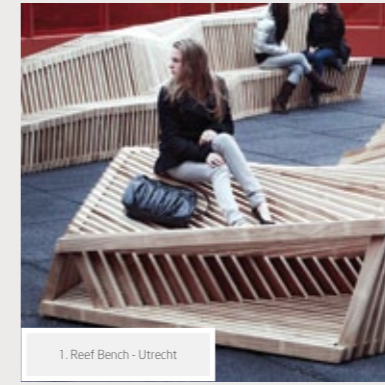

1. Reef Bench - Utrecht



2. Mobile Canteen - Brüksel

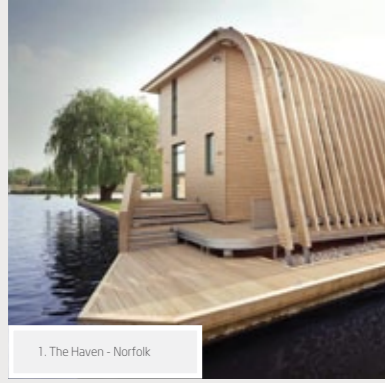

1. The Haven - Norfolk



2. Floating Bridge - Bergen

Kanal Yapıları

1. Bu projedeki amaç suya dayanıklı, sürdürülebilir ve uzun ömürlü olmanın yanısıra zarif bir yapı örnek teşkil etmektir. Sel bölgesinde su üstüne inşa edilmiş bu evde deck, cephe ve yapısal elementlerde Accoya ahşabı kullanılmıştır.

2. Bergen şehrinde 18. yüzyılda inşa edilmiş bir kale olan Revelijn op den Zoom'un orijinal mimarisinden esinlenerek tasarlanan bu yüzen köprü türünün eşsiz bir örneğidir.

Pergole ve Gölgelek

1. Singapur toplu konut idaresi kompleksinin bahçesine inşa edilen pergoleli bank ünitesinin tamamında Accoya tercih edilmesinin sebebi sürdürülebilir ve bakım masrafları azaltılmış bir ürün olmasıdır.

2. Almanya'nın lider iş kıyafetleri tedarikçisi Engelbert Strauss'un mağaza cephesinde Accoya ahşabının doğal güzelliğini pekiştirmek için transparan cila uygulaması yapılmıştır.

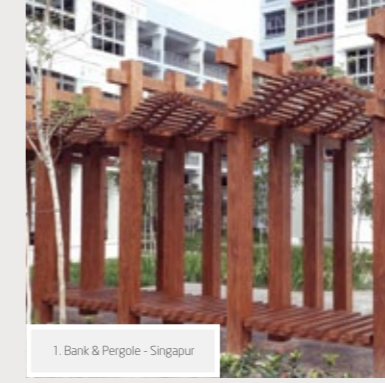

1. Bank & Pergole - Singapur



2. Engelbert Strauss - Biebergemünd



1. Breakers Beach Bar - Noordwijk



2. Louis Vuitton - Santiago

Cephe Kaplamaları

1. Kuzey Denizi'nin kıyısında Huis ter Duin Hotel'in plajında bulunan bu yapıda pencere, kapı, cephe, korkuluk, çatı, dikme, tiriz detaylarının tümü Accoya ahşabı kullanılarak inşa edildi. Kuzey denizinin sunduğu bütün sert koşullara dayanan bu yapı yaz-kış popüler bir restoran ve bar olarak hizmet veriyor.

2. Şili'nin başkenti Santiago'daki Louis Vuitton mağazasının cephesinde markanın ünlü quatrefoil ambleminin imitasyonu şeklinde cephe kaplaması.

Kapı ve Pencere

1. Alman Mimar Egon Eiermann'ın kolonyal tarzda tasarladığı ikonik binanın geçmiş yıllarda asbestos kirliliği yüzünden tamamen renovasyona alınmasından sonra çevreci ve orijinal tasarıma dayanıklı katması adına pencerelerde Accoya ahşabı kullanılmıştır.

2. 14 dairelik bu lüks rezidans projesinde tüm ahşap detaylarda Accoya kullanılmaya özen gösterildi. Thailand'da nehir kenarındaki bu özel projenin estetik olduğu kadar dayanıklı olması da çok önemli.



1. Almanya Büyükelçiliği - Washington DC



2. Luxury Residence - Chiang Mai

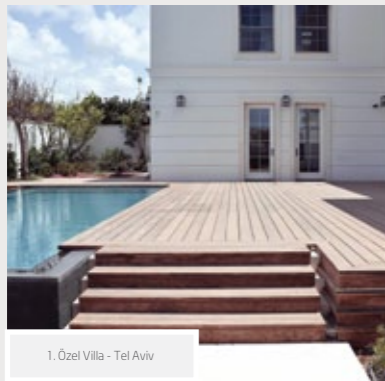

1. Özel Villa - Tel Aviv

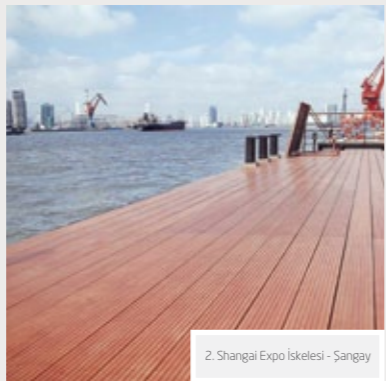

2. Shanghai Expo İskelesi - Şangay

Deck Uygulamaları

1. İsrail'deki bu projenin deck uygulamasında yağ ile istenilen renk verilmiştir. Havuz içine inen merdivenlerde Accoya kaplama korumasız bir şekilde su içinde kullanılmıştır.

2. 2010 yılında Shanghai Expo'ya deniz yoluyla katılım yapacak ziyaretçiler için yapılan iskele. Zorlu iklim şartları, ağır yük ve yoğun trafik kullanımı konusunda Accoya ahşabının tüm avantajlarını sergiliyor.

Hayalgücü

1. Marmara Forum'un girişindeki Emre Arolat imzalı yapının ismi OVO. AVM müşterilerinin içinde oturabildiği eşsiz tasarım tam 356 parçanın birbirine görünmez bir şekilde iç içe geçmesiyle meydana geliyor.

2. Fransa ve Çin Halk Cumhuriyeti'nin diplomatik ilişkilerinin 50. yılında Fransa tarafından hediye edilen 45 tonluk robot ejderha Beijing'de yapılan şenliklerdeki dövüş gösterilerinin baş kahramanı.

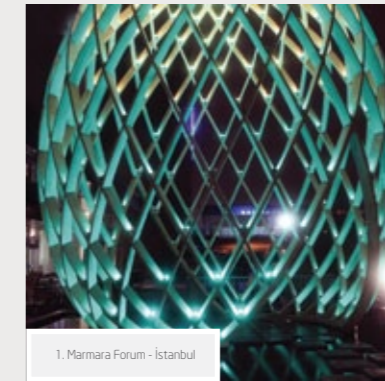

1. Marmara Forum - İstanbul

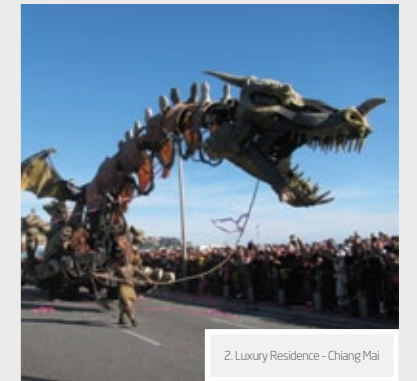

2. Luxury Residence - Chiang Mai